PUEBLA Gobierno del Estado 2024 - 2030 | Educación Secretaría de Educación Pública | POR AMOR A PUEBLA | Pensar en Grande
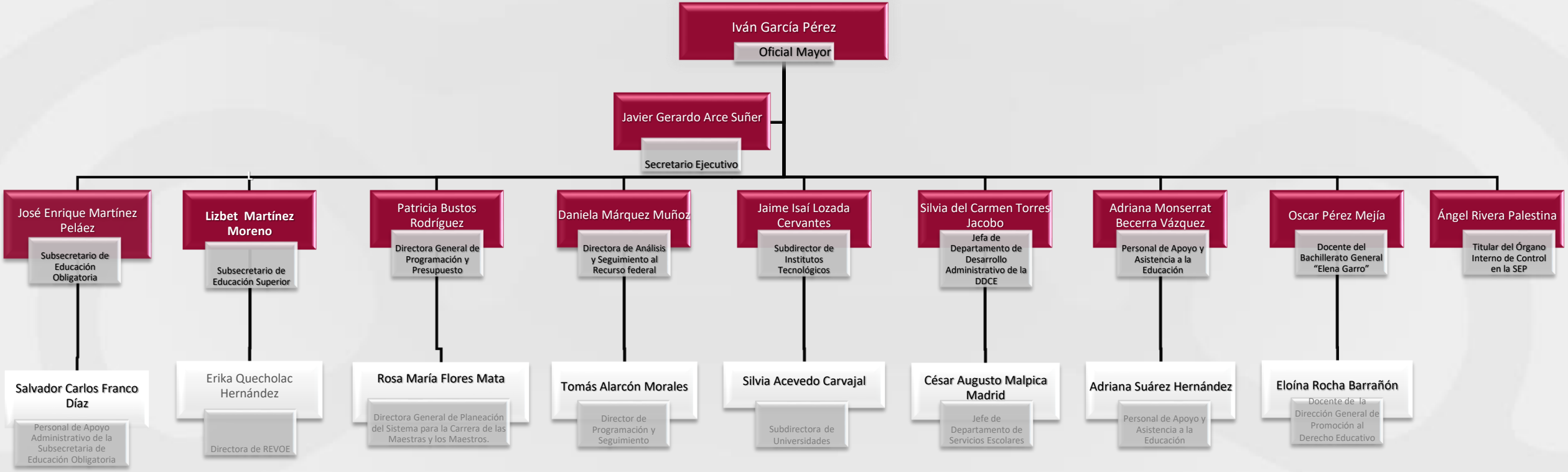
Estructura Orgánica del Comité de Ética y Prevención de Conflictos de Interés de la Secretaría de Educación Pública