PUEBLA
Gobierno del Estado
2024 - 2030

Finanzas
Secretaría de Planeación, Finanzas y Administración

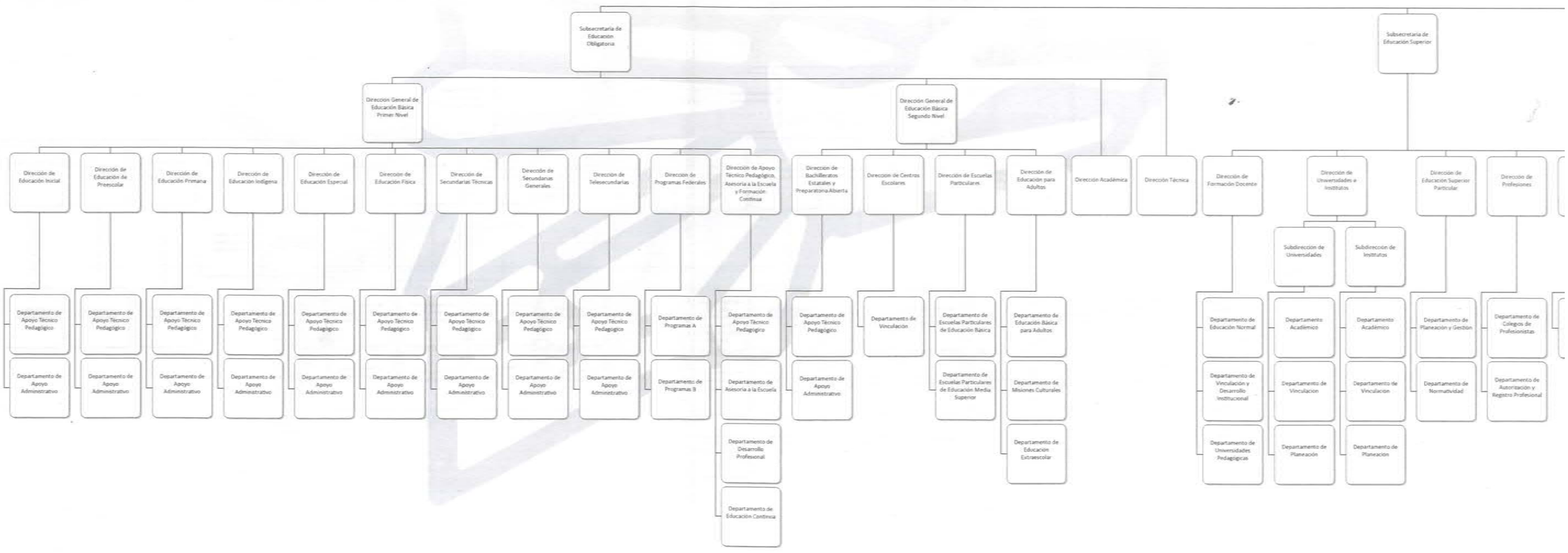

SECRETARÍA DE PLANEACIÓN, FINANZAS Y ADMINISTRACIÓN
SUBSECRETARÍA DE ADMINISTRACIÓN
DIRECCIÓN GENERAL DE CAPITAL HUMANO

Secretaría de Educación Pública

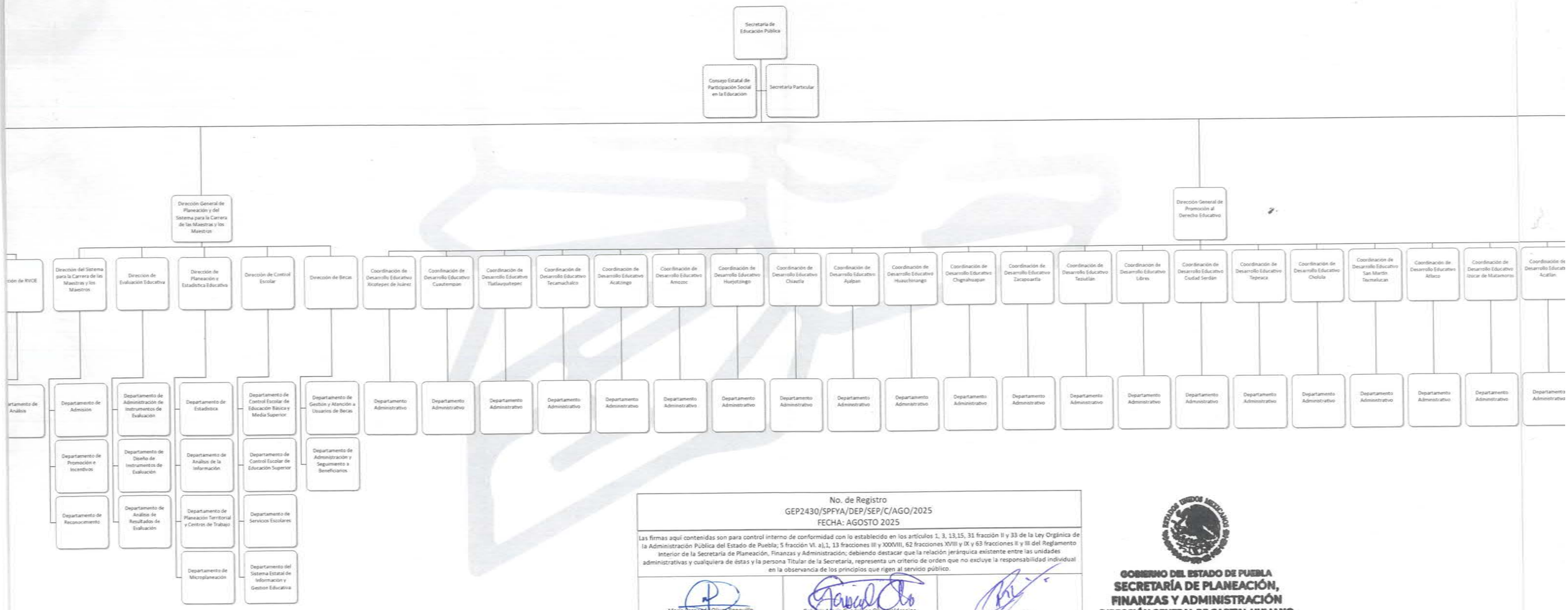

No. de Registro GEP2430/SPFYA/DEP/SEP/C/AGO/2025 FECHA: AGOSTO 2025		
Las firmas aquí contenidas son para control interno de conformidad con lo establecido en los artículos 1, 3, 13,15, 31 fracción II y 33 de la Ley Orgánica de la Administración Pública del Estado de Puebla; 5 fracción VI. a),1, 13 fracciones III y XXXVIII, 62 fracciones XVIII y IX y 63 fracciones II y III del Reglamento Interior de la Secretaría de Planeación, Finanzas y Administración; debiendo destacar que la relación jerárquica existente entre las unidades administrativas y cualquiera de éstas y la persona Titular de la Secretaría, representa un criterio de orden que no excluye la responsabilidad individual en la observancia de los principios que rigen al servicio público.		
María Fernanda Olivar Ronquillo Analista del Departamento de Estructuras Orgánicas Elaboró	Gabriela María Guadalupe Olivar Valdespino Jefe del Departamento de Estructuras Orgánicas Revisó	Ricardo Reyes Ruiz Director General de Capital Humano Autorizó

GOBIERNO DEL ESTADO DE PUEBLA
SECRETARÍA DE PLANEACIÓN, FINANZAS Y ADMINISTRACIÓN
DIRECCIÓN GENERAL DE CAPITAL HUMANO

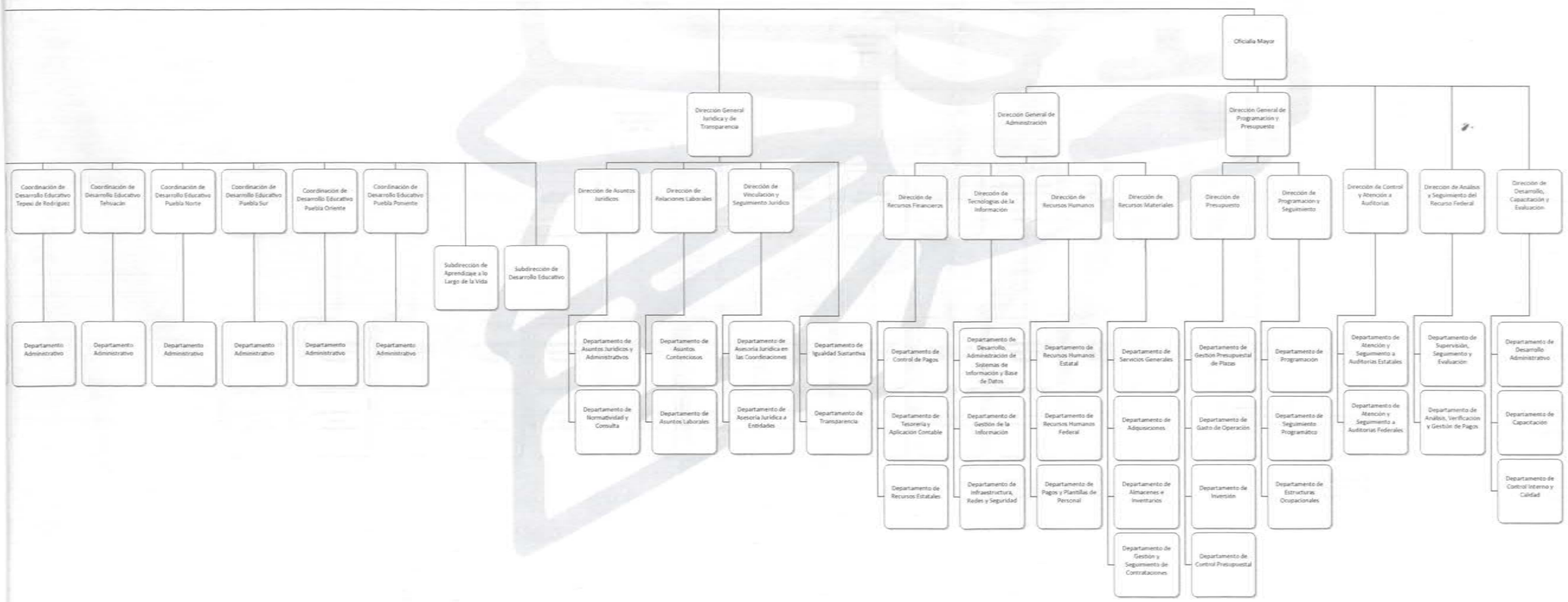
Oficialía Mayor
Dirección General Jurídica y de Transparencia
Dirección General de Administración
Dirección General de Programación y Presupuesto
Coordinación de Desarrollo Educativo Tepeaca Rodríguez
Coordinación de Desarrollo Educativo Tehuacán
Coordinación de Desarrollo Educativo Puebla Norte
Coordinación de Desarrollo Educativo Puebla Sur
Coordinación de Desarrollo Educativo Puebla Oriente
Coordinación de Desarrollo Educativo Puebla Poniente
Subdirección de Aprendizaje a lo Largo de la Vida
Subdirección de Desarrollo Educativo
Dirección de Asuntos Jurídicos
Dirección de Relaciones Laborales
Dirección de Vinculación y Seguimiento Jurídico
Dirección de Recursos Financieros
Dirección de Tecnologías de la Información
Dirección de Recursos Humanos
Dirección de Recursos Materiales
Dirección de Presupuesto
Dirección de Programación y Seguimiento
Dirección de Control y Atención a Auditorías
Dirección de Análisis y Seguimiento del Recurso Federal
Dirección de Desarrollo, Capacitación y Evaluación
Departamento Administrativo
Departamento Administrativo
Departamento Administrativo
Departamento Administrativo
Departamento Administrativo
Departamento Administrativo
Departamento de Asuntos Jurídicos y Administrativos
Departamento de Normatividad y Consulta
Departamento de Asuntos Contenciosos
Departamento de Asuntos Laborales
Departamento de Asesoría Jurídica en las Coordinaciones
Departamento de Asesoría Jurídica a Entidades
Departamento de Igualdad Sustantiva
Departamento de Transparencia
Departamento de Control de Pagos
Departamento de Tesorería y Aplicación Contable
Departamento de Recursos Estatales
Departamento de Desarrollo, Administración de Sistemas de Información y Base de Datos
Departamento de Gestión de la Información
Departamento de Infraestructura, Redes y Seguridad
Departamento de Recursos Humanos Estatal
Departamento de Recursos Humanos Federal
Departamento de Pagos y Plantillas de Personal
Departamento de Servicios Generales
Departamento de Adquisiciones
Departamento de Almacenes e Inventarios
Departamento de Gestión y Seguimiento de Contrataciones
Departamento de Gestión Presupuestal de Plazas
Departamento de Gasto de Operación
Departamento de Inversión
Departamento de Control Presupuestal
Departamento de Programación
Departamento de Seguimiento Programático
Departamento de Estructuras Ocupacionales
Departamento de Atención y Seguimiento a Auditorías Estatales
Departamento de Atención y Seguimiento a Auditorías Federales
Departamento de Supervisión, Seguimiento y Evaluación
Departamento de Análisis, Verificación y Gestión de Pagos
Departamento de Desarrollo Administrativo
Departamento de Capacitación
Departamento de Control Interno y Calidad